ПРОЕКТ ВНЕСЕНИЯ ИЗМЕНЕНИЙ В ПРАВИЛА ЗЕМЛЕПОЛЬЗОВАНИЯ И ЗАСТРОЙКИ ПАРФЕНОВСКОГО МУНИЦИПАЛЬНОГО ОБРАЗОВАНИЯ
КАРТА ГРАДОСТРОИТЕЛЬНОГО ЗОНИРОВАНИЯ. М 1:50000

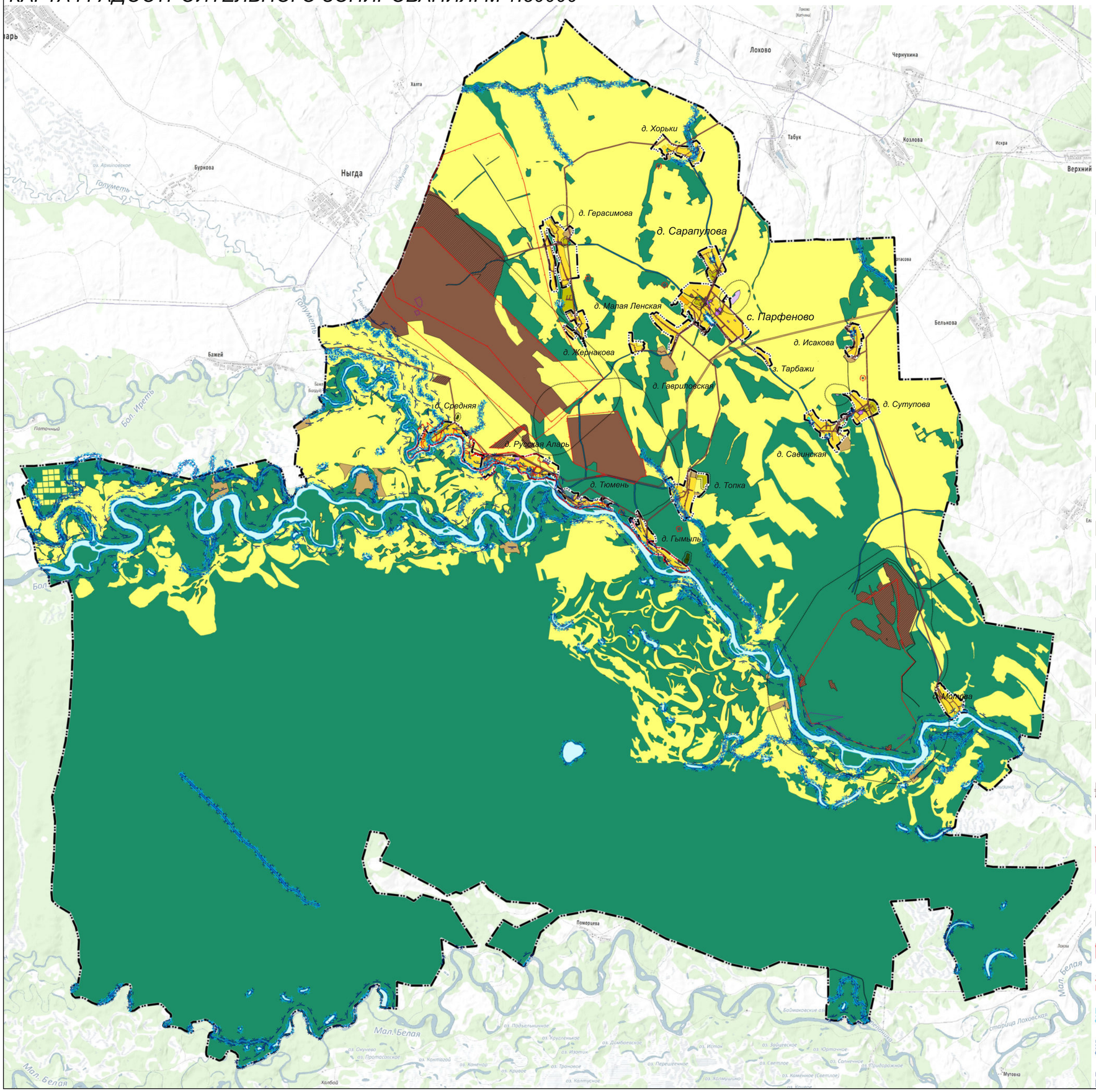

УСЛОВНЫЕ ОБОЗНАЧЕНИЯ

Границы административно-территориального деления

- Граница муниципального района
- Граница населенного пункта

Территориальные зоны

- Зоны лесов (ПН-1)
- Зоны,предназначенные для ведения личного подсобного хозяйства, ведения крестьянского фермерского хозяйства (СХ-3)
- Зоны сельскохозяйственных угодий (СХ-1)
- Зоны транспортной инфраструктуры (ИТ-2)
- Производственные зоны (ПК-1)
- Зоны инженерной инфраструктуры (ИТ-1)
- Зоны,занятые объектами сельскохозяйственного назначения (СХ-2)
- Зоны кладбищ (СН-4)
- Зоны складирования и захоронения отходов (СН-3)
- Зоны рекреационного назначения (Р-2)
- Зоны застройки индивидуальными жилыми домами (Ж-1)
- Зоны сельскохозяйственного использования (СХ-4)
- Зоны территорий общего пользования (Р-1)
- Зоны делового,общественного и коммерческого назначения (ОД-2)
- Зоны размещения объектов социального и коммунально-бытового назначения (ОД-1)
- Зоны отдыха (Р-3)
- Зона застройки малоэтажными жилыми домами (Ж-2)

Прочие объекты

- Водоем(оз.,пруд,карьер,водохр.)
- Водоток (река,ручей,канал)
- Водоток (река,ручей,канал)

Зоны с особыми условиями использования территории

- Противопожарные расстояния от зданий,сооружений до границ лесных насаждений
- Охранная зона объектов электросетевого хозяйства
- Границы участков недр
- Границы территории объектов культурного наследия
- Санитарно-защитная зона предприятий
- Зона затопления
- Первый пояс зоны сан.охр.источн
- Прибрежная защитная полоса
- Береговая полоса
- Водоохранная зона